

更に進化を続ける CEREC

「セレック デジタルデンティストリー セミナー」

歯科診療にCAD/CAMが応用されるようになって20有余年、CAD/CAMシステムはもはや一部の先生のみが使う特別な器械ではなく、臨床医の先生が通常診療で普通に使用するツールとして急速に普及し、デジタルデンティストリーという言葉も定着しつつあります。

セレックシステムは、開発当初から口腔内カメラを使用したワンデイトリートメントという独自のコンセプトを守り、今、また新たな進化を遂げようとしています。

本セミナーでは、3,000症例を超える臨床例から見てきたセレック修復のノウハウ、患者様への紹介方法等、セレック デジタルワークフローの実際をお話いたします。

講師

兵庫県 ご開業
北道 敏行 先生



講師略歴
1996年 明海大学歯学部卒業
1996年 明海大学歯学部第一口腔外科
2000年 北道歯科医院 開業
2008年 セレック導入
同年 JSCAD会員
2010年 I CDE 資格修得
2011年 I SCD 資格修得
2012年 JSCAD関西支部長
㈱モリタ セレックインストラクター

内容

- セレック デジタルデンティストリーの概要
 - ・ セレックのコンセプト
 - ・ セレック治療のエビデンス
 - ・ 支台歯形成、研磨、接着のポイント
 - ・ ワンデイトリートメントのワークフロー
- セレック導入による経営的効果
- 患者様への紹介方法
- ケースプレゼンテーション
- デモンストレーション
- 質疑応答

日時 2014年8月28日 (木)
PM 1:00 ~ PM 4:00

定員 26名

参加費 10,000円 (消費税込)
同伴者 1名様 2,000円 (消費税込)

会場 株式会社アスカデンタルサプライ
奈良市北永井町372番地

申込先 株式会社アスカデンタルサプライ
TEL: 0742-61-6480
FAX: 0742-61-6481

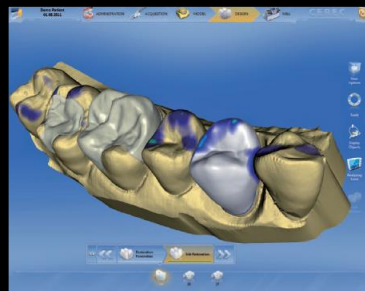

主催：株式会社 アスカデンタルサプライ

管理医療機器 特定保守管理医療機器
販売名：セレックAC
医療機器承認番号：22200BZ100012000

8/28 更に進化を続ける CEREC 「セレック デジタルデンティストリー セミナー」参加申込書

| | | | | | |
|------|-------|------|---|--------|--|
| ふりがな | | | | 歯科医院様名 | |
| お名前 | | | | | |
| ご住所 | 〒 - | | | | |
| TEL | () - | 同伴人数 | 名 | | |
| FAX | () - | | | | |

FAX: 0742-61-6481

*ご記入頂いたお申込情報は、個人情報保護方針に準じ厳密に取り扱います。